

2 **Planta Executiva Estacionamento 01**
ESCALA - 1 : 200

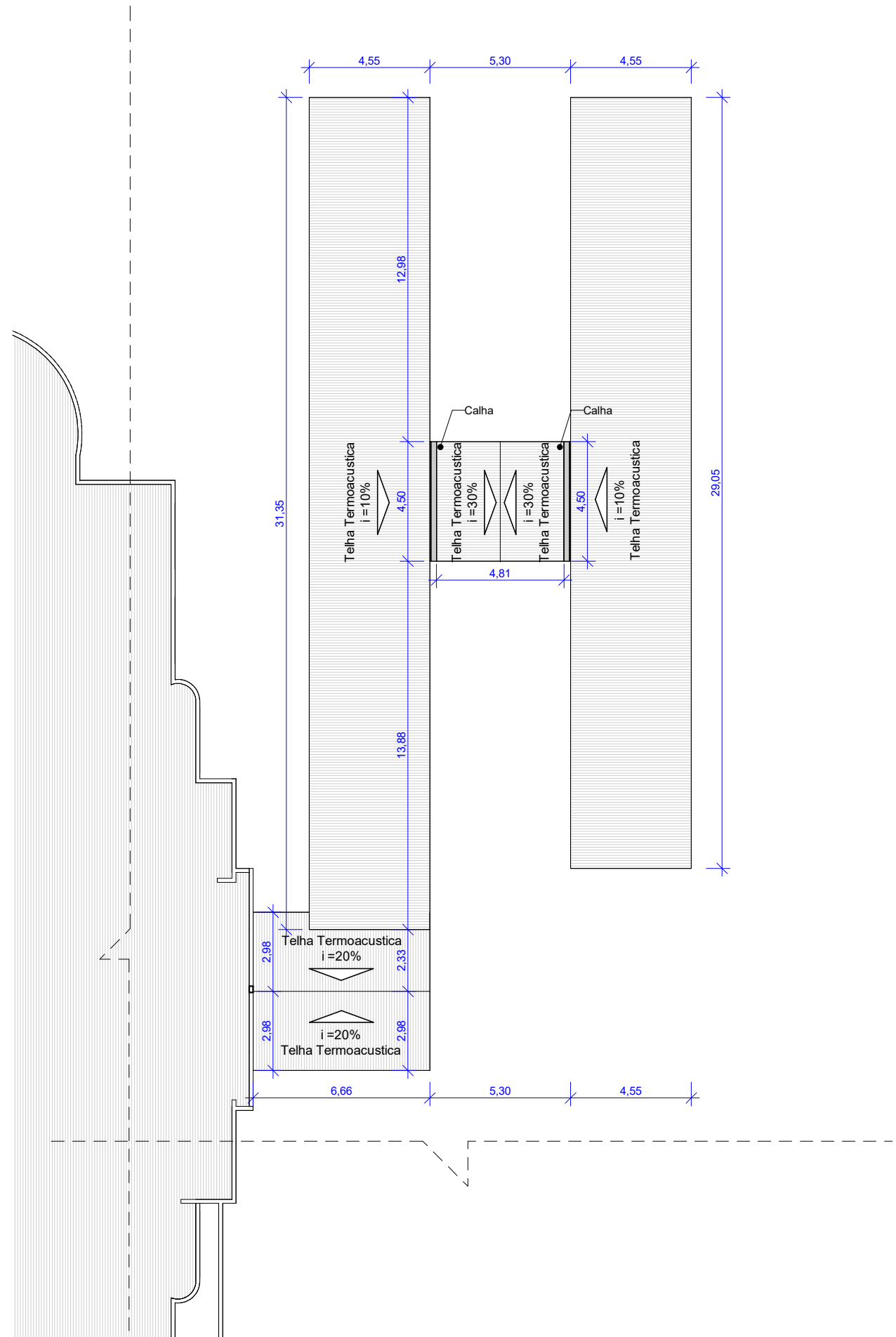

4 **Cobertura Estacionamento**
ESCALA - 1 : 200

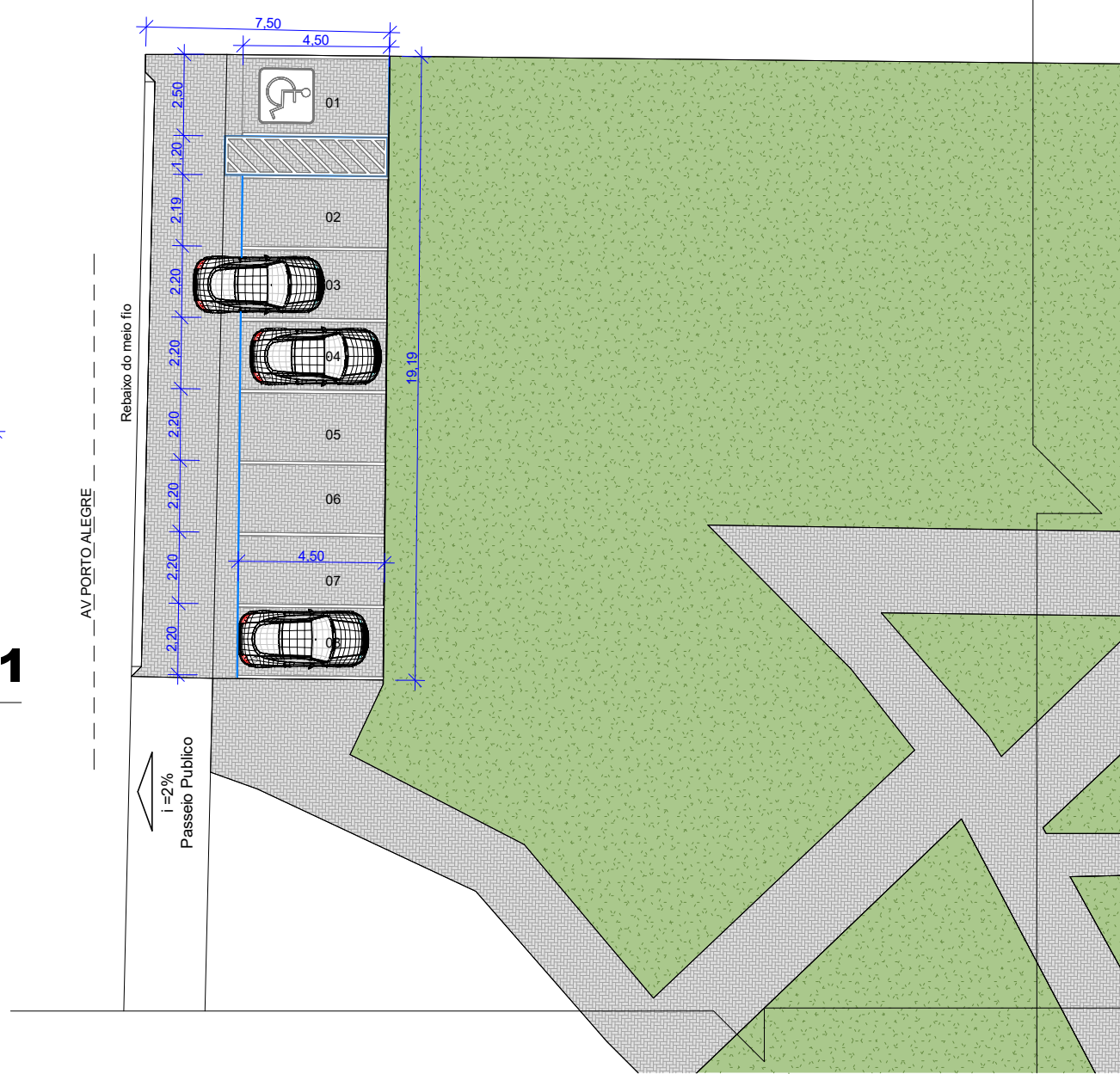

8 **Planta Executiva Estacionamento 02**
ESCALA - 1 : 200

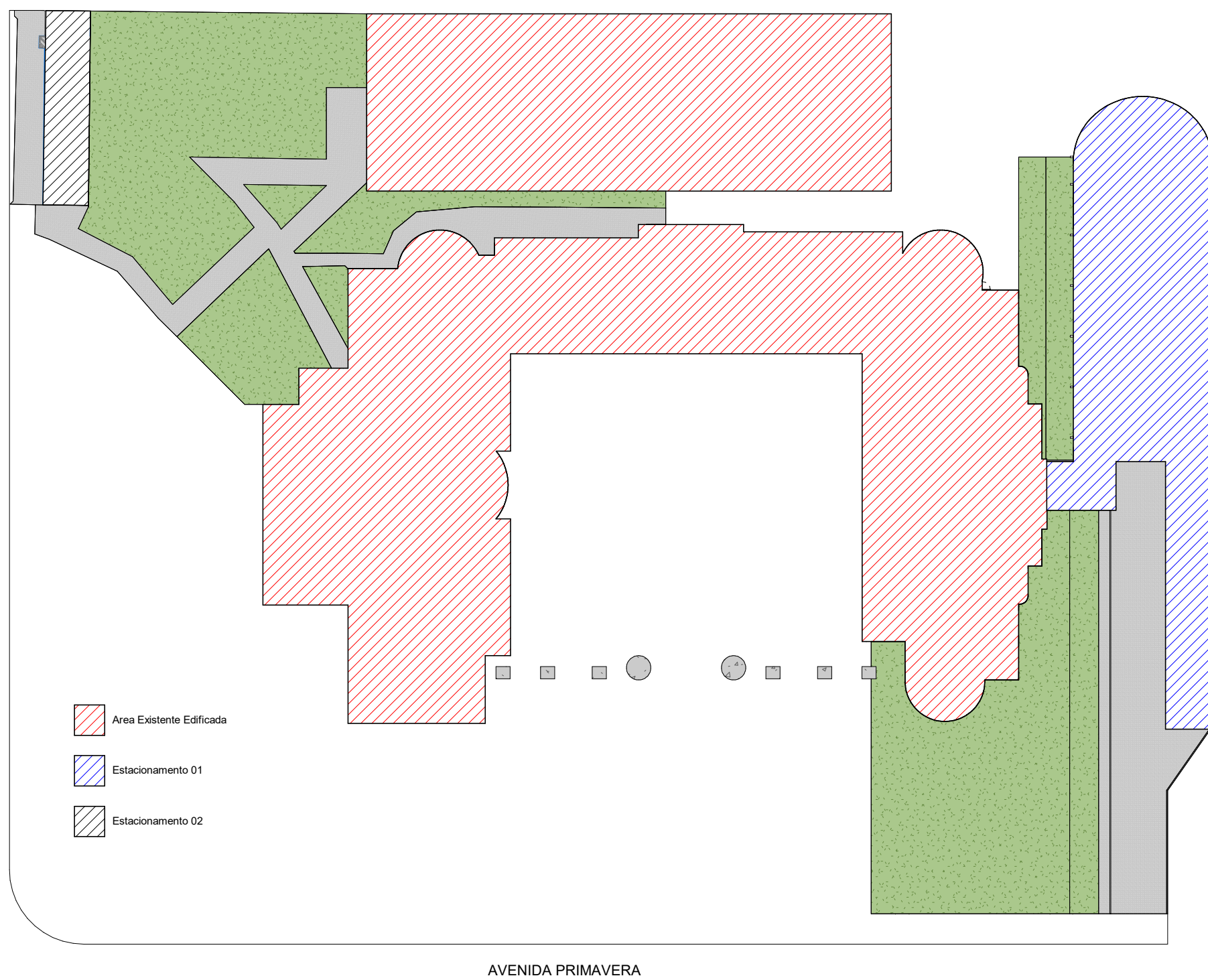

9 **Planta de implantação**
ESCALA - 1 : 500

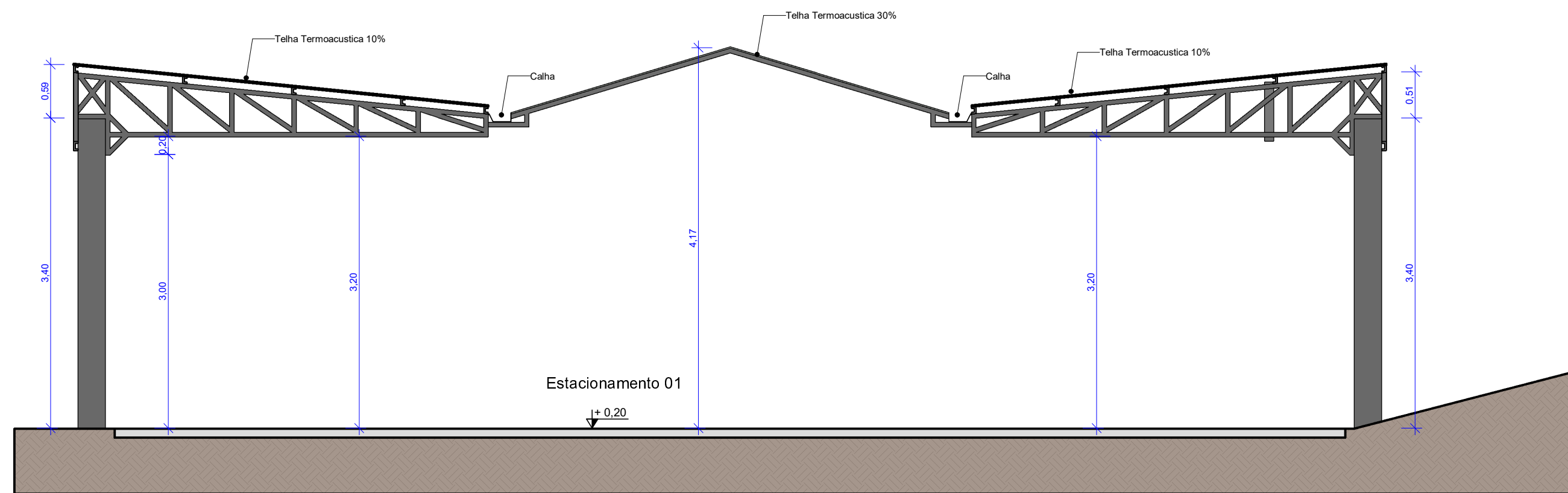

3 **Corte AA**
ESCALA - 1 : 50

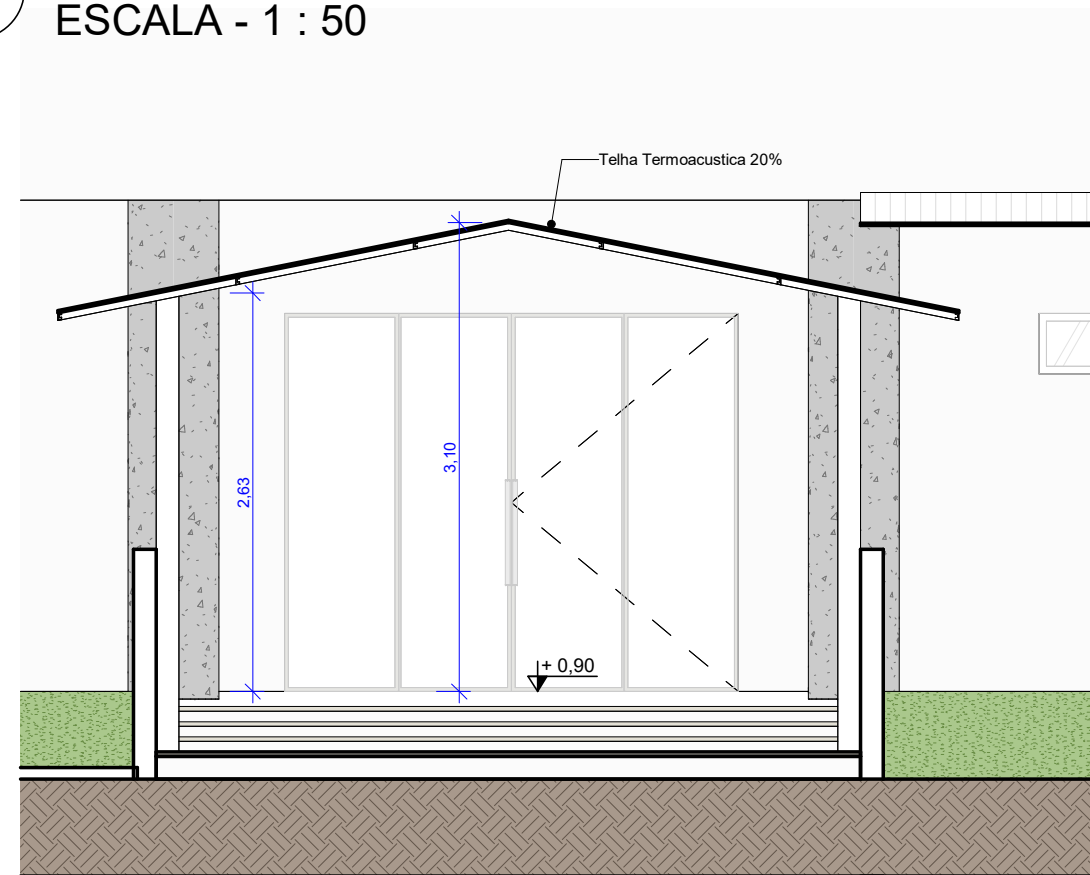

7 **Corte BB**
ESCALA - 1 : 50

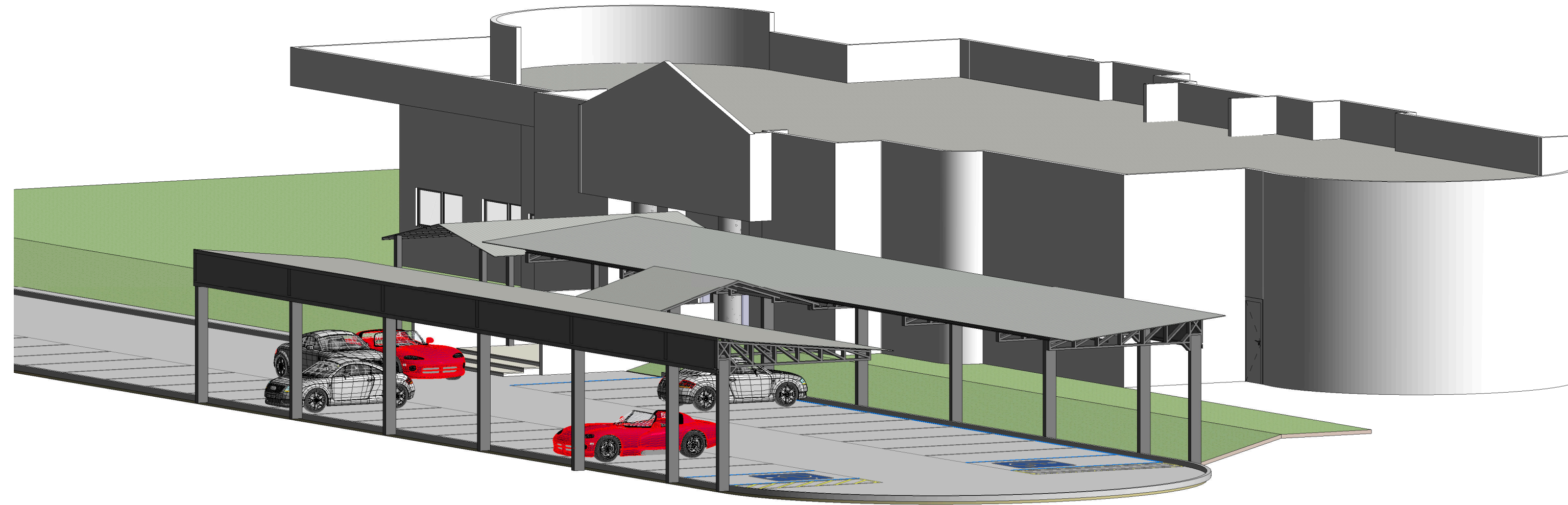

5 **Perspectiva 3D**

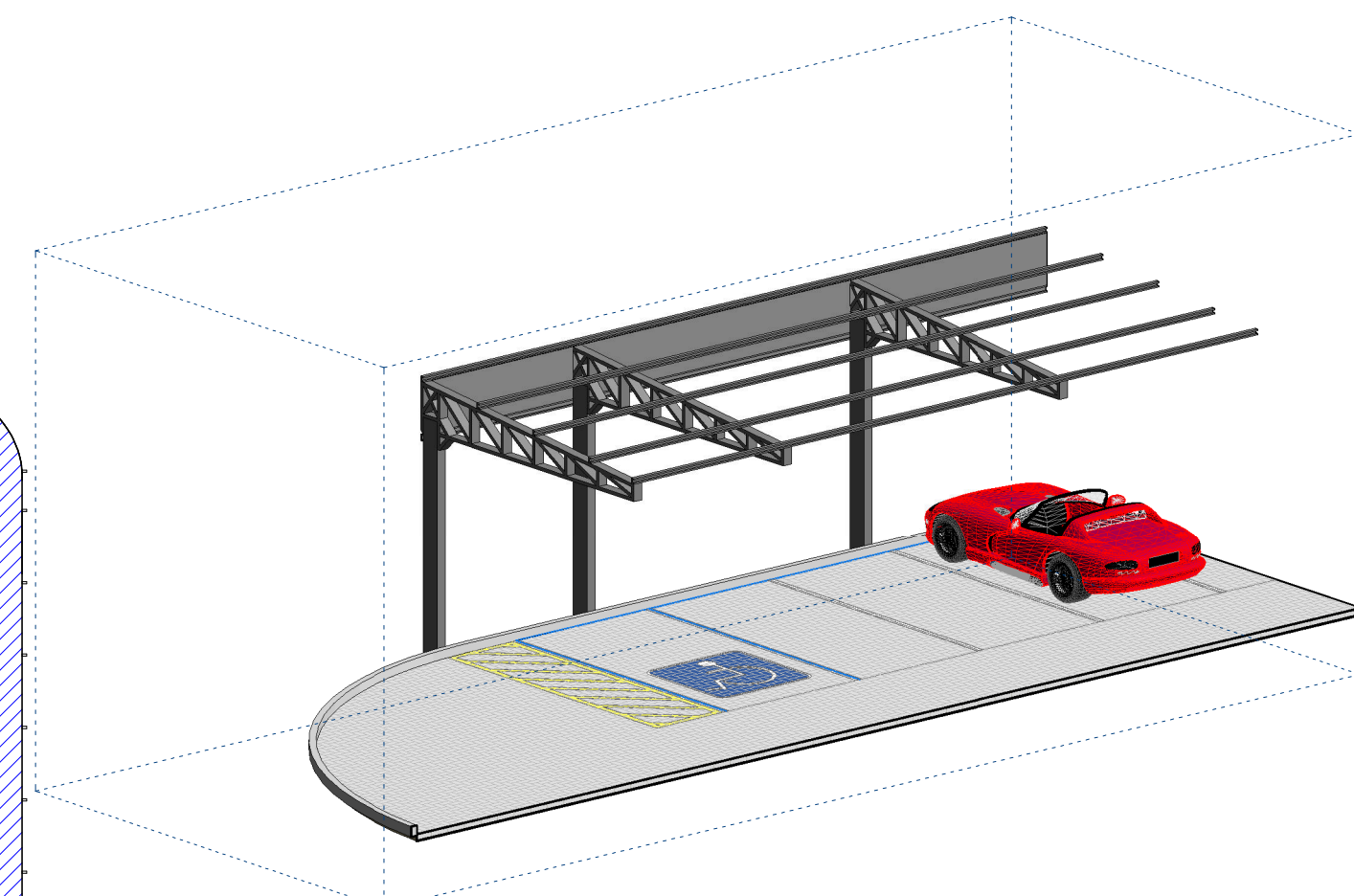

1 **Detalhe Estutura Cobertura.**



6 **Perspectiva 3D**

PROJETO ARQUITETÔNICO		NÚMERO DE FOLHAS:
ESTACIONAMENTO CAMARA MUNICIPAL DE PRIMAVERA DO LESTE MT		01/01
PROJETO: ARQUITETONICO ESTACIONAMENTOS.		<div>ENGENHARIA E REGULARIZAÇÃO</div> <div>Julio Cesar dos Santos Engenheiro Civil - Crea MT048172</div> <div>f @ eng.agiliza</div> <div>CONTATO: (65) 9 9724-8261</div> <div>RUA SONDADEIRAS, 543 - CENTRO e-mail: agiliza.engenharia@igmail.com Prima Vera do Leste - MT "Construindo seu futuro"</div>
LOCAL: AV PRIMAVERA ESQ AV PORTO ALEGRE		
BAIRRO: PRIMAVERA II		
QUADRA: 00		
LOTE: 01		
CIDADE: PRIMAVERA DO LESTE - MT		
ÁREAS:		PROPRIETÁRIO:
ESTACIONAMENTO 01: 629,40 M²		PREFEITURA MUNICIPAL DE PRIMAVERA DO LESTE - MT CNPJ: 24.672.727/0001-83
ESTACIONAMENTO 02: 85,24 M²		
COBERTURA A SER EXECUTADA : 334,62 M²		PROJETO E RESPONSÁVEL TÉCNICO:
DESENHO: JULIO CESAR		JÚLIO CÉSAR DOS SANTOS ENGENHEIRO CIVIL REGISTRO CREA - MT: 048172
DATA: 01/2024		
ESCALA: INDICADA		

APROVAÇÃO DA PREFEITURA